对外MBA
对外·对未来 Http://mba.uibe.edu.cn
主办：对外经济贸易大学国际商学院
MBA中心 MBA联合会

海与岩

第 35 期 2021年1月

我校工商管理排名全国第八

我校国际商学院荣膺“2020年度商科教育典范院校”

我校国际商学院荣膺“中国商学院最佳MBA项目”

对外经济贸易大学 国际商学院 UIBE BUSINESS SCHOOL

EFMD EQUIS ACCREDITED

AACSB ACCREDITED

CAMEA 中国高质量MBA教育认证

ASSOCIATION OF MBAS ACCREDITED

目录

01 卷首寄语

- 院长寄语
- 序——致敬奋斗的每一个你

02 大事记

- 我校工商管理排名全国第八
- 我校国际商学院荣膺“2020年度商科教育典范院校”
- 我校国际商学院荣膺“中国商学院最佳MBA项目”
- 陈德球教授出席第六届全国MBA教指委第一次全体会议
- 邢小强教授案例荣获“全国百篇优秀管理案例”
- 张新民教授获评“中国商学院十大最受欢迎教授”
- 简讯

10 MBA班级风采

- 竹杖芒鞋轻胜马，诗酒趁年华——2020级MBA半日制1班班级风采
- 自带光芒，不断前行——2020级MBA半日制2班班级风采
- 珍惜相遇，携手向前——2020级MBA半日制3班班级风采
- 拥抱每个最闪耀的你，一起成长——2020级MBA半日制英文班班级风采
- 浩渺星海，我们都是拾穗者——2020级MBA全日制班班级风采

15 MBA学子风采

- 第二十一届MBA联合会主席团风采
- MBA俱乐部风采

20 学子说

- 豪华落尽见真淳——记我与UIBE的相遇
- 我的“梦想+”——鲁汶大学交换心得
- 开拓视野，加速成长——MBA同学论坛有感
- 难走的都是上坡路，2021继续加油
- 为内心而来，为改变而学
- 贸大校园里的纯净与美好
- 难忘MBA学习生活，祝福对外MBA

26 MBA招生宣传

- MBA招生大使风采展示
- MBA2021招生宣传
- MBA2021创新创业实验班招生宣传

执行顾问：对外经济贸易大学国际商学院党委书记 王铁栋
对外经济贸易大学国际商学院执行院长 陈德球
对外经济贸易大学国际商学院副院长 钱爱民
对外经济贸易大学国际商学院党委副书记 梁伟
对外经济贸易大学国际商学院MBA中心副主任 邵妍

主　　办：对外经济贸易大学国际商学院MBA中心

承　　办：对外经济贸易大学国际商学院MBA联合会

主　　编：MBA中心 郑蕾

副 主 编：MBA联合会 白帆 许旻罡

院长寄语

优秀的组织总是善于学习，学习别的组织的成功经验，弥补自身不足。现代社会竞争越来越激烈，要求我们全力打造学习型组织。知识是企业竞争力之源，学习是企业竞争力之基。市场竞争从本质上来说，是人才的竞争，是知识的竞争，是学习速度和学习能力的竞争。要想在日趋激烈的竞争中立于不败之地，唯一持久的优势就是要比竞争对手学得更快、更好。

回顾MBA发展的20余年，我校的MBA教育作为国内最早设置工商管理专业的高校之一，始终坚持提升内在品质，不断学习国内外先进教育理念和做法，在一次次创新中完成蜕变。2014年，国际商学院获得EQUIS国际认证，成为中国大陆首个获EQUIS认证的财经类大学商学院；2016年，国际商学院获得AACSB国际认证，成为中国大陆地区前9所同时获得EQUIS和AACSB两大国际认证的领先商学院。2017年，国际商学院获得中国高质量MBA认证、AMBA国际认证，成为了中国大陆地区前4所同时囊括国内、国外针对商学教育和MBA教育最权威认证评估的领先商学院。2018年，学院工商管理一级学科全国第四轮学科评估结果为A，位列全国前2%-5%。

我们在为昨日的成绩骄傲的同时，更深知今天所肩负的神圣使命。展望未来，我们信心百倍。在学校领导的带领下、在校内外导师的帮助下、在所有学生及校友的努力下、在现在和未来的合作伙伴的交往下，我们将不断进取，精心投入，培育商业思想，推动资本智道，培养高素质的全球化经营管理人才！

《海与岩》作为伴随MBA项目一路成长的学生刊物，从2003年创刊至今，记录了每届师生的精彩瞬间和点滴故事。我希望它能够持续创新、不断提高自身品牌及影响力，更好地展现我校MBA师生的风采!

院长签名：陈德球

致敬奋斗的每一个你

亲爱的老师、同学们：

欢迎你走进本期《海与岩》。

过去的一年，是不平凡的一年。

这一年，许多人经历过艰难，也迎来过高光；遇到过困难，却也不断进步加速成长；这一年，对外MBA项目肩负重任，努力前行；在欢乐、喜悦、压力和挑战并存中，我们脚踏实地，负重却稳步前行。

多么幸运，我们在彼此的陪伴下共同走过，我们收获满满。

我们将对外MBAer的故事浓缩为本期的年度合刊，期待你在这里，和我们共同分享喜悦，也能找寻到你自己的影子。

感恩每一位老师和同学的相伴和支持。2021年，我们会继续拥抱变化，向上成长，让我们继续加油。

国际商学院MBA中心

2021年1月

我校工商管理排名全国第八

中国最好学科排名 2020　1202 工商管理 ▲前10%

排名层次	排名区间	学校名称	
中国顶尖学科（前2%）	1~6	中山大学 上海交通大学 北京大学	中国人民大学 上海财经大学 南开大学
中国一流学科（前5%）	7~15	清华大学 南京大学 武汉大学 暨南大学 大连理工大学	对外经济贸易大学 西南财经大学 厦门大学 东北财经大学
中国一流学科（前10%）	16~30	重庆大学 中南财经政法大学 湖南大学 浙江工业大学 苏州大学 浙江工商大学 吉林大学 中央财经大学	同济大学 浙江大学 西安交通大学 复旦大学 华中科技大学 华南理工大学 河海大学

2020年10月15日高等教育评价专业机构软科正式发布“2020软科中国最好学科排名”，排名榜单包括96个一级学科，各个学科排名的对象是在该一级学科设有学术型研究生学位授权点的所有高校，发布的是在该学科排名前50%的高校，本次排名共有485所高校的4946个学科点上榜。

在本轮排名中，工商管理排名全国第八（前5%）；另外我校应用经济学排名全国第二；外国语言文学排名全国第十五。

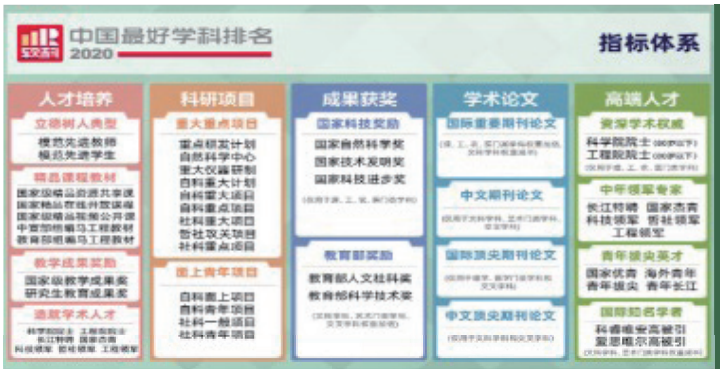

软科中国最好学科排名的指标体系包括人才培养、科研项目、成果获奖、学术论文、高端人才五个指标类别，下设16个指标维度，共计50余项反映学科竞争力的客观量化指标。排名数据全部来自权威第三方，如教育部、科技部、国家自然科学基金委员会、国际和国内文献数据库等。

素材：校新闻网

我校国际商学院荣膺“2020年度商科教育典范院校”

2020年11月12日，由腾讯新闻、腾讯教育举办的第八届腾讯商学院发展论坛在京成功举办。本届论坛以“后疫情时代，商科教育的数字化转型”为主题，聚焦中国商学院在新时代下的创新发展。国内众多商学院领导与行业精英齐聚一堂，探讨在2020年这一特殊节点，中国的商学院教育在全球经济转型升级时代所面临的机遇和挑战，并对教育行业做出贡献的优秀机构和人物做出表彰。

在本次教育论坛奖项中，对外经济贸易大学国际商学院作为国内一流商学院受邀出席并荣膺“常青品牌·2020年度商科教育典范院校”奖项。

素材：对外经贸大学MBA官微

我校国际商学院荣膺“中国商学院最佳MBA项目”

我校国际商学院执行院长陈德球教授圆桌对话现场

2020年12月23日，MBAChina与《经理人》杂志联合主办的“2020中国商学院教育盛典”在京顺利召开，来自全国各地院校的MBA商学院院长、知名学者、教授以及来自各行业的精英校友汇聚一堂，权威媒体的记者朋友出席了现场并见证。本次会议围绕商科教育行业进行主题分享、圆桌对话、评选颁奖等一系列活动。

会议现场正式发布了2020年中国商学院各大奖项和排名。对外经济贸易大学国际商学院MBA项目在含金量最高、受关注程度最大的“2020年度中国商学院最佳MBA项目TOP100榜单”中，荣列第15名，在北京地区位列第四。中国商学院最佳MBA项目TOP100排名，集中反映了当前中国商学院的核心使命及发展方向，积极回应了社会各界对商科教育的价值期待。

我校国际商学院执行院长陈德球教授应邀出席此次活动圆桌对话，围绕“双循环下商科教育的方向与未来”主题与山东大学管理学院院长武常岐、南开大学商学院院长白长虹、清华大学五道口金融学院副院长田轩、中南财经政法大学工商管理学院院长钱学锋4位教授一同探讨中国商科的未来发展。

本次会议由《经理人》杂志与MBAChina合作组织，奖项排名通过第三方门户媒体对全国200多个MBA项目的考察，历时八个多月的数据采集、院校申报、问卷调查等工作后发布，具有较高的客观性、公平性及权威性。

素材：对外经贸大学MBA官微

对外经济贸易大学国际商学院执行院长陈德球教授

第六届全国MBA教指委第一次全体会议

陈德球教授出席第六届全国MBA教指委第一次全体会议

校新闻网讯（国际商学院供稿）2020年10月17-18日，第六届全国工商管理专业学位研究生教育指导委员会（以下简称“全国MBA教指委”）第一次全体会议暨2020年度全国MBA培养学校管理学院院长联席会议在北京顺利召开。全国政协副主席、中华全国工商业联合会主席、全国MBA教指委主任委员高云龙，国务院学位委员会办公室副主任、教育部学位管理与研究生教育司司长洪大用应邀出席会议并发表主旨讲话和致辞。第六届全国MBA教指委委员、对外经济贸易大学国际商学院执行院长陈德球教授出席会议。

本次会议由全国MBA教指委秘书处主办。会议由全国MBA教指委委员兼秘书长、清华大学副校长杨斌主持。高云龙主任委员在讲话中指出，我国MBA教育设立近30年以来，引领了专业学位发展方向，取得了“六个第一”的傲人成就。他强调，新时期办MBA教育，要树立正确认识、培育时代英才；扎根中国大地、做到重点关注；适应多样需求，不断开拓进取。通过完善MBA人才培养体系、培养创新型人才，才能提高我国工商管理人才服务国家经济社会发展需求的能力，为国家培养更多创新型高水平人才。洪大用司长在会上致辞。他指出，中国特色社会主义进入新时代，MBA教育站在了新的历史起点，面对国内经济转型升级、国际贸易环境日趋复杂带来的机遇与挑战，MBA教育要贯彻落实习近平总书记等中央领导同志对研究生教育的重要指示批示精神，始终坚持正确办学方向、更加主动服务需求、坚持不断深化改革、更加注重培养创新精神，为提高管理队伍水平、支撑引领经济社会发展、建设创新型国家，做出新的更大的贡献。我校国际商学院陈德球院长在会上与各MBA培养学校管理学院院长广泛交流、深入沟通，总结了三十年来MBA教育办学经验，共同探讨了在新形势下MBA项目发展所面临的机遇和挑战，进一步明确了工商管理教育的培养目标和未来的发展方向。

“全国工商管理专业学位研究生教育指导委员会”成立于1994年，是经国务院学位委员会、教育部、人力资源社会保障部批准设立，协助教育主管部门开展工商管理专业学位研究生教育研究、咨询、指导、评估和交流合作的专业组织，承担着工商管理专业学位研究生教育的发展规划和方针政策的制定工作，并组织开展工商管理专业学位授权点合格评估、质量监测和专项检查等工作。委员会成员由国务院学位委员会和教育部聘请国内管理教育专家和企业家组成，每届聘期为四年。

素材：对外经贸大学MBA官微

邢小强教授案例荣获“全国百篇优秀管理案例”

近日，第十一届“全国百篇优秀管理案例”评选结果正式发布。我校国际商学院邢小强教授及其团队（张竹）撰写的案例《字节跳动扶贫：企业社会责任与共享价值创造》获评“全国百篇优秀管理案例”，该案例也是我校研究生院2020年立项支持的专业学位案例建设项目。

“全国百篇优秀管理案例”由全国MBA教育指导委员会组织评选，是中国管理案例的最高奖项，迄今已成功举办十一届。十一届“全国百篇优秀管理案例”评选于2020年3月30日启动，共收到来自全国142所院校的1030项投稿，94所院校的307位专家参与了评审工作。最终106篇优秀案例入选“全国百篇优秀管理案例”，入选率仅为10%。

这也是邢小强教授团队连续两年获评“全国百篇优秀管理案例”。此外，该团队撰写的《快手科技：追求公平普惠的独角兽》案例还荣获清华大学经管学院第二届“卓越开发者”案例大奖赛一等奖（共两项），展现出在案例开发方面的良好实力。

成绩背后是团队成员的不懈努力。实践中，邢小强教授及其团队积极深入企业一线进行调研，结合调研数据，一方面开发高质量的管理学教学案例并融入课堂，另一方面则撰写高水平学术论文并发表于《管理世界》等期刊，实现教学与科研协同。在此基础上，邢小强教授以案例论文为抓手，结合自身案例开发与写作的实际经验，为工商管理专业硕士开设“毕业论文写作指导”课程，力求提升专业学位研究生的毕业论文水平。

学校和学院将继续重视专业学位研究生案例的开发与建设，加强科教融合、产教融合，通过课题立项与专门支持来培育、催生出更多高水平案例，提高专业学位研究生教育质量。

素材：对外经贸大学MBA官微

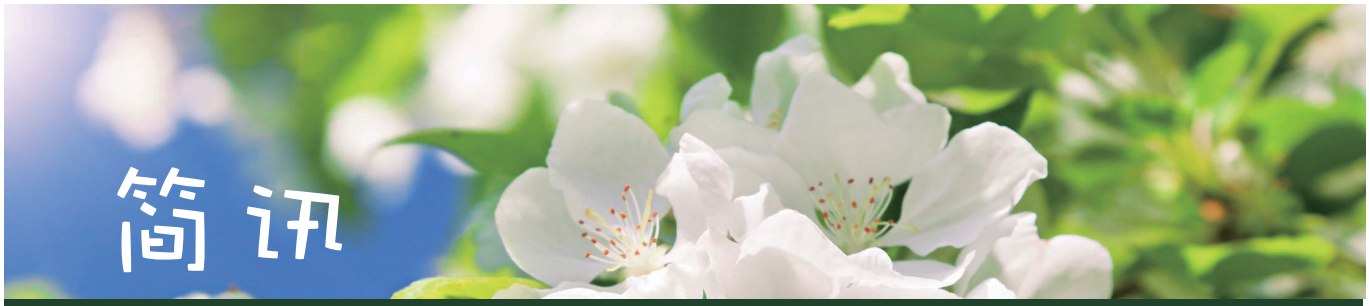

简讯

■ 2020年3-5月，MBA项目招生工作首次全线采用“远程线上面试”方式，顺利完成2020级MBA复试面试及录取相关工作。

■ 2020年4月，以国际商学院会计、财务、人力资源、管理、营销领域的专家教授为代表，与政府，企业同舟共济，共渡时艰，对受到疫情影响的企业，特别是武汉市（湖北省）企业复工复产遇到的系列问题，共组织开展六场次“如何助力湖北（武汉）企业复工复产与管理应对”直播公益课程，专家教授们以课程为起点，赋能管理艺术，助力复工复产，优化产业结构，助力经济蓬勃发展。

■ 2020年4月始，为将疫情的负面影响降至最低，根据学校研究生院部署，2020年春季学期研究生课程在疫情防控期间实施网络教学，MBA项目共开展26班次线上课程，使同学们在疫情期间有序顺利完成课业学习。

■ 2020年6月，MBA2020届234名学生顺利毕业。其中全日制及档案在校毕业生中，就业率达96%；非全日制毕业生中，41%实现升职/加薪，31%转换行业或职能，78%从事工作具备国际化特色，70%从事与金融财会相关工作。

■ 2020年9月，MBA项目共迎来249名MBA本土新生和11名留学生新生的加入，入学初期，MBA项目开展了系列迎新活动，先后邀请到我院李自杰教授、杨震宁教授、王秀丽教授、邢小强教授、钱爱民教授、张建平教授，校外导师于璐巍老师，MBA中心教师代表等为同学们带来 Curriculum Orientation、Career Orientation、新生入学指南防疫篇、UIBE文化理念认知课程、新生入学指南项目培养共七场次入学导向教育活动，帮助新同学快速融入MBA学习生活。

■ 2020年9月9日-13日，第十二届“尖烽时刻”全国商业模拟大赛总决赛在线上进行。2019级MBA学生马永先、刘慧在比赛中奋力拼搏，荣膺二等奖，展现了MBA学子风采。

■ 2020年9月24日，MBA新学期学生座谈会在校内顺利开展，国际商学院院长陈德球教授、副院长钱爱民教授、MBA中心副主任邵妍老师及MBA中心全体职能老师，与2019、2020级MBA在读班级各班级代表共同列席参会，就同学们新学期疫情常态化下的学习生活等相关事宜进行交流探讨。

■ 2020年10月15日，国际商学院召开MBA/MPAcc/MAud校外导师项目新老导师线上交流会，会上国际商学院副院长钱爱民教授对第十四期校外导师的加入表示欢迎，并对第十三期校外导师们的辛勤付出表示感谢。国际商学院院长助理、MPAcc/MAud中心主任祝继高教授对第十四期校外导师的师资构成进行介绍，国际商学院MBA中心副主任邵妍老师对校外导师项目的运营模式进行介绍。2020年度MBA项目共聘任84名校外导师承担学生指导工作，其中新聘任导师8人，再聘导师76人。

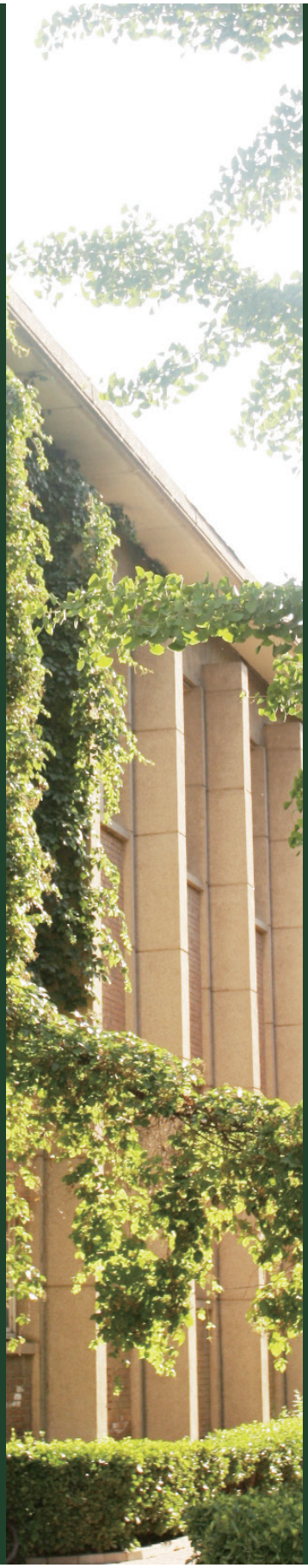

■ 2020年3月——10月，MBA中心启动并完成2021年MBA提前批次招生面试工作。为助力2021年考生实现精准备考，中心共开展10场次的招生宣讲，本年度共招募招生大使31名，建立官方备考群4个，共吸引约5000名考生关注。在招生宣讲会中，MBA中心副主任邵妍老师，MBA中心负责招生工作的韩琦老师、赵丽老师，EMBA中心负责招生工作的汪春娇老师，就MBA/EMBA进行项目介绍、政策解读及互动答疑，并邀请到数位国际商学院教授带来主题公开课精彩分享。

■ 2020年11月7日，国际商学院MBA亚沙天狼队沙十训练营开营暨新老沙友见面会顺利举行。国际商学院副院长钱爱民教授、MBA中心副主任邵妍老师，MBA中心韩琦老师，国家级运动健将、国内知名跑团组织者、教练员翟艳红以及贸大天狼俱乐部成员共同参与本次活动。

■ 2020年11月14日，国际商学院第二十一届MBA联合会主席团换届选举活动顺利开展。在与会师生代表现场监督和见证下，2020级MBA英文班学生白帆、2020级MBA非全日制1班学生许旻罡、2020级MBA非全日制2班学生王可欣、2020级MBA非全日制3班学生葛亮、2020级MBA全日制班学生曾庆妍共5位候选人成功竞选为第二十一届MBA联合会主席团成员。

■ 2020年11月15日，国际商学院新设选修课《股票期权交易理论与实务》圆满结束。本课程由我院蒋屏老师、董英杰老师与实务界的专家王伟先生（上海证券交易所）、王明猷先生（国泰君安证券股份有限公司）、蔡成苗先生（中信证券）和李雪飞先生（中信证券）联合授课完成。国际商学院专业学位项目将一如既往地以课程特色为依托，做好课程开发、课程建设，服务人才培养和社会发展需要。

■ 2020年12月12日，国际商学院MBA校外导师、安永并购咨询合伙人、美国特许金融分析师王琰老师带来《解密四大—MBA的新时代职业发展探讨》为主题的线上公开课，就MBA在四大的职业机遇、新时代下的职业契机及MBA职业规划等内容进行精彩分享。

■ 2020年12月17日，MBA期末学生座谈会以线上会议形式顺利开展，国际商学院院长陈德球教授、副院长钱爱民教授、MBA中心副主任邵妍老师及MBA中心全体职能老师，与2019、2020级MBA在读班级各班级代表、第二十一届MBA联合会代表共同列席参会，同学们就本学期学习、生活等方面的问题与学院领导、中心老师进行交流探讨，并提出宝贵的建设性意见。

■ 2020年12月18日，第三届京津冀地区MBA主任论坛暨MBA培养院校第十四次经验交流会在北京举行。对外经济贸易大学国际商学院MBA中心副主任邵妍老师，MBA中心招生宣传主管赵丽老师，MBA中心教学主管刘城老师，应邀出席本次论坛活动。圆桌对话环节，MBA中心副主任邵妍老师与其他院校的商学院院长及项目主任围绕“后疫情时代，商学院招生改革与发展之道”展开了分享和互动交流。

■ 2020年12月19日，由MBA联合会主导的MBA同学论坛——《MBA职业成长及交流》讲座活动开展，本次活动邀请到MBA校外导师、映客人力资源副总裁高峰老师，为同学们带来精彩分享，帮助同学们就正确认识自身的个性特质，发掘个人潜能，增强发展的目的性与计划性，提升应对竞争的能力及成功的机会等方面进行精彩分享。

■ 2020年12月21日，国际商学院MBA校外导师、和君咨询高级合伙人、品牌研究中心主任贾晓轩老师为MBA同学们带来《品牌的善意》为主题的线上公开课，为同学们就环境变化指明企业升级方向、危机下的转机及未来社会价值观发展方向、公共品牌大竞争时代的到来等方面进行精彩分享。

■ 2020年12月22日，国际商学院MBA校外导师、贵阳市第六医院党委书记/院长、39互联网医院总经理/执行院长庞成林老师开展《互联网医院标准化，规范赋能医疗行业》为主题的线上公开课，为同学们就互联网医院介绍、互联网+专科建设模式及面向医药器械企业数字化营销模式等进行精彩分享。

■ 2020年12月27日，由MBA联合会主导的MBA同学论坛——《创新可以学习，系统化创新方法及落地》线上讲座活动开展，本次活动邀请到MBA校外导师、和同资本业务合伙人、曾任Sonos大中华区副总裁（2012- 2020）的张维明老师，就如何快速掌握创新理论框架及全景视图，深入了解创新机遇洞见方法和策略，运用工具实践创新讨论，及输出工作中实际问题的创新方案等进行精彩分享。

■ 2020年12月28日，国际商学院MBA校外导师、创业导师、留学生创业导师柳箭老师带来《如何在数字时代中乘风破浪》为主题的线上公开课，为同学们解析数字时代的本质，就如何在数字时代更好的学习、数字营销、数字化管理、智能制造的底层逻辑和发展趋势等内容进行精彩分享。

■ 2020年12月29日，国际商学院兼职教授、MBA校外导师、中关村发展集团启航投资主管合伙人马建平老师为同学们带来《产业渡关山，科技正扬帆——科技领域创业投资实践》为主题的线上公开课，为同学们带来科技领域创投的趋势、基本逻辑和趋势投资、产业链助推、生态赋能的科技投资三大策略等方面进行精彩分享。

■ 2020年12月，在第三方媒体机构评选中，MBA项目荣膺腾讯网“常青品牌 · 2020年度商科教育典范院校”。

■ 2020年12月，MBAChina与《经理人》杂志联合评选的“2020年度中国商学院最佳MBA项目TOP100排行榜单”中，国际商学院MBA项目荣膺前十五名，国际商学院张新民教授获评“2020年度中国商学院十大最受欢迎教授”。

素材：对外经贸大学MBA官微

竹杖芒鞋轻胜马，诗酒趁年华

—2020级MBA半日制1班班级风采

庚子仲秋，我们如愿开学，加入对外MBA大家庭。“一定是特殊的缘分，才让我们一路走来变成一班人。”9月26日的开学班会，让一班的MBAer开启破冰之旅，我们从最初的陌生拘谨开始相互认识了解。

课堂上，我们乘风破浪，一次次被风格各异的教授们所折服，大家分组成团，一起学习、共同讨论。同时，我们又切身体会到贸大无处不在的pre精神，为了商务案例、创业大赛，大家一起熬过夜、演过戏、创过业、投过资，发自肺腑为小伙们打call。

课堂外，班委们积极组织各种活动，活跃气氛。11月21日我们举办了班级团建活动，通过珠行万里、同舟共济、抖抖球、你画我猜等游戏，大家的欢声笑语一浪高过一浪。12月18日，我们组织了出席人数最多的班级大party，大家把酒言欢、互赠礼物、相互拥抱、彼此感谢，为宝贵的第一学期画下了完美的句点。

生活中，大家互帮互助，嬉笑玩耍，重建学生时代无比珍贵的友谊。我们一起运动，共约奥森公园跑步、体育馆打球；我们每个月都有生日会，为小伙伴带来温暖和感动；我们一起拍照，共同记录下难忘的瞬间。

这是一个温暖团结的班级，同学们个个身怀绝技，有霸道总裁、行业精英、隐匿运动员、游戏高手，总是给大家带来各种惊喜和感动。

在贸大，我们挥洒青春、分享快乐、共同成长，因为刚好遇见你，这段旅程才星光熠熠。

素材：2020级MBA半日制1班

自带光芒，不断前行

——2020级MBA半日制2班

班级风采

上课3个月，用一句稍显矫情的句子“痛并快乐着”来形容我们毫不做作的感受。下班后饿着肚子赶往学校，飞奔到教室，召唤我们的是老师春风和煦的授课，是同学志同道合的相处，是掉渣饼的香气……

为你写诗，以诗会师，师徒的情意尽在诗词歌赋里。郝老师论师生关系是什么？是互相成全、一起成长、共同提高的关系。句句恳切深深感动我们，遇师如此，是我们的幸运。老师们的渊博，和煦，恳切和鼓励是我们成长的根本动力。

而同学关系是什么?是志同道合，互为支持，一起成长的关系。相识惠园是莫大的缘分，每个同学都自带光芒，吸引着向彼此靠近，和大家一起就是诗和远方，生活和工作都惬意起来。你pre的样子，你认真听课的样子，你扛着掉渣饼的样子，都在我的心里投下光亮，给我不断前进的力量。

素材：2020级MBA半日制2班

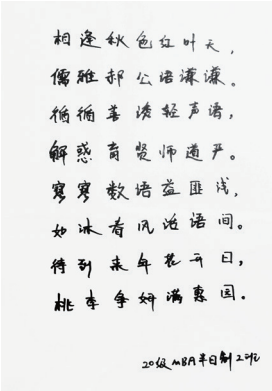
相逢秋色红叶天，
儒雅郝公语谦谦。
循循善诱轻声语，
解惑育贤师道严。
寥寥数语益匪浅，
如沐春风话语间。
待到来年花开日，
桃李争妍满惠园。
20级MBA半日制2班

珍惜相遇，携手向前

——2020级MBA半日制3班班级风采

时光飞逝如白驹过隙，转眼间2020年这不平凡的一年即将过去，我们在贸大度过的第一个学期也伴随着欢笑与汗水结束了。

回想去年昨日，大家都在为了成为贸大的一份子而熬夜苦读，今天我们坐在教室里，感受贸大的魅力。这魅力在景色宜人的校园里，在青春飞扬的球场上，更在最平凡又最不平凡的课堂上。

这学期我们的收获太多，课堂上老师们有的引经据典，用渊博的学识使我们景仰；有的深入浅出，将深刻的原理用实例使我们容易理解吸收；有的幽默风趣，使我们在阵阵欢笑中对知识进行更深层次的思考。贸大的每一门课程都令我们收获颇丰，每一位老师都在小小的讲台上散发着自己的光芒，在这光芒的照耀中我们也充满了前行的动力。

作为半日制班的学生，平日工作生活忙碌，使得我们更加珍惜这重新回到校园的机会，都尽量平衡时间来参加每一次的课程。在课堂上更是求知若渴，积极参与课堂，与老师沟通互动，也乐于将自己的观点以各种形式分享给大家。我们一起学习，一起探讨，一起分享，让课程的魅力不仅限于讲台，知识的启发也不囿于课堂。

这学期已经结束，但这只是在贸大学习的开始，更是终身学习进程中的一个节点，在以后的日子里，我们会以作为一名UIBEr而骄傲，在课堂中学到的不只是知识，更是一种精神。博学、诚信、求索、笃行，每个字都感染着贸大的学子，在更广阔的征途中勇敢前行！

素材：2020级MBA半日制3班

拥抱每个最闪耀的你，一起成长

——2020级MBA半日制英文班班级风采

无论是游历过五十多个国家熟悉法语、俄语、西班牙语、犹太语等多国语言的环球达人，还是曾经海外生活多年归国的精英，无论是包揽研究生多个奖学金的学霸还是优秀的大使馆公职人员精算师；我们在国家机关单位、各大跨国公司、本土优秀企业为社会进步、国家强大贡献着自己的一份力量；我们相遇在贸大，我们不忘初心，秉承终身学习的信念，渴望汲取更多的养分，积极成长，努力成才。

我们的标签是国际化、凝聚力十足、天生卓越、友爱满分，我们就是2020级MBA英文班，也是对外经济贸易大学国际商学院最耀眼的MBA班级之一。

短短的一个学期，2020级MBA英文班的优秀精英斩获了最多的2021级招生大使名额；班委及多位同学加入MBA联合会；他们都以最好的服务意识为对外MBA的品牌宣传、为MBA第二课堂活动的开展默默付出许多许多，这些离不开班级硬核的凝聚力，离不开班级积极向上的氛围，更离不开班级互帮互助的满分爱心作为最坚实的后盾和基础。

什么是最好的班级？我们的回答是 We are a team. Together Embrace A Magic in UIBE.

未来在对外经济贸易大学的MBA学生生涯中，我们会继续拥抱成长，拥抱知识、拥抱力量、拥抱像施了魔法一样美好的校园生活。

素材：2020级MBA半日制英文班

浩渺星海，我们都是拾穗者

——2020级MBA全日制班班级风采

2020年即将过去，时光飞逝。学子们在学习上求知求新，老师在科研上攻坚克难，这是充实且有意义的一年。全日制班班级活动积极活跃，在本学期举办过多场次主题班会等学生活动。丰富了大家的业余生活、宣传党的方针政策，班级同学都为共同打造一个和谐、文明、生机勃勃的班级做出自己的贡献。

梦想之所在，即是浩渺星海，我们都是在星海中的拾穗者。

我们第一学期圆满结束，在未来的学习中，全日制班全体同学会本着“博学、诚信、求索、笃行”的准则要求 自己，成为一名优秀的UIBEr，成为最炫商院人。

素材：2020级MBA全日制班

国际商学院第二十一届MBA联合会主席团风采

对外经济贸易大学MBA联合会是MBA学生组织，服从对外经济贸易大学国际商学院及MBA中心的领导，接受研究生院的指导，遵守国家有关法律法规及学校的有关规定，严格按照《社团管理条例》开展工作及活动。

MBA联合会自成立至今，为同学们组织过各类丰富多彩的活动，如:MBA同学论坛、MBA学生期刊《海与岩》的征稿宣传、MBA迎新晚会、瀚海生活活动、亚沙俱乐部以及足球、篮球、羽毛球等俱乐部参与的校内外赛事类活动等。这些活动的开展为同学们开阔视野、提升领导力、磨炼意志、增加情谊等方面都产生了非常积极的影响，获得校内外MBA同学的广泛认可。第二十一届MBA联合会于2020年11月完成换届选举，在与会师生代表现场监督和见证下，共5位候选人成功竞选为主席团成员。

第二十一届MBA联合会主席 白帆（2020级MBA英文班学生）

就职宣言

能用众力,则无敌于天下矣；能用众智,则无畏于圣人矣。第二十一届MBA联合会主席团已经拿起了接力棒，作为主席，我将协调各部门工作，与主席团各成员一起，整合校内外资源，通过开展多样化活动，让贸大的声音在同学和校际间更加响亮。世上最伟大的力量，就是同心合力，我将带领第二十一届MBA联合会精英团队，聚英才之能，扬贸大风采，继续抒写属于对外MBA的明日传奇。

第二十一届MBA联合会副主席 许旻罡

(2020级MBA半日制1班学生)分管MBA联合会宣传部、校友部

就职宣言

团结是走向胜利的重要保证，作为联合会主席团成员，我将利用团队协作的力量，调动每一位同学的积极性，服务于全体MBA同学。组织更多、更丰富的活动，为MBA同学助力增值。我将在继续保持优异学习成绩的表率作用下，管理好、协调好所负责部门的工作，乘风破浪，恣意翱翔！

第二十一届MBA联合会副主席 葛亮

（2020级MBA半日制3班学生）分管MBA联合会学业推进部、文体部

就职宣言

MBA联合会的宗旨就是服务，一切活动要以满足学院和同学们的利益作为出发点。未来我将协调其他副主席下属的部门资源，为同学们积极组织开展论坛讲座等活动，讲团结、顾大局、找准坐标，积极建言献策，为主席团贡献一份自己的力量。我希望能通过自己的用心和真心，不负同学们和组织的期望和嘱托，在不断的学习和磨炼中，提升组织和管理水平，更好的履行职责，为对外MBA学子的未来助力燃料。

第二十一届MBA联合会副主席 曾庆妍

（2020级MBA全日制班学生） 分管MBA联合会俱乐部、外联部

就职宣言

心至诚行至臻，心至善行致远。我是一个平凡的人，却始终保持着一颗不平凡的心。我将在未来的工作中，将自己的工作做的更有温度、质感和价值。我将做好兄弟院校的沟通链接，维护好俱乐部同学的权益，逢山开路遇水搭桥，常怀一颗谦卑和敬畏的心，利用好全日制身份时间多、精力多、热情高的优势，在贸大获取知识的同时，更好地为同学们服务，肩担道义，不负重托，以回馈学院和项目的培养。

第二十一届MBA联合会秘书长 王可欣

（2020级MBA半日制2班学生）

就职宣言

作为秘书长，我对于未来工作有以下设想：一是协助主席做好内部沟通工作；二是积极协助各副主席下属部门，协助组织高质量活动，做到“事前沟通，事后反馈”。在活动后及时整理同学们的意见与建议，提升同学们对联合会工作的满意度；三是积极推广对外MBA品牌，加强和北京其他地区高校之间的交流，相互学习。

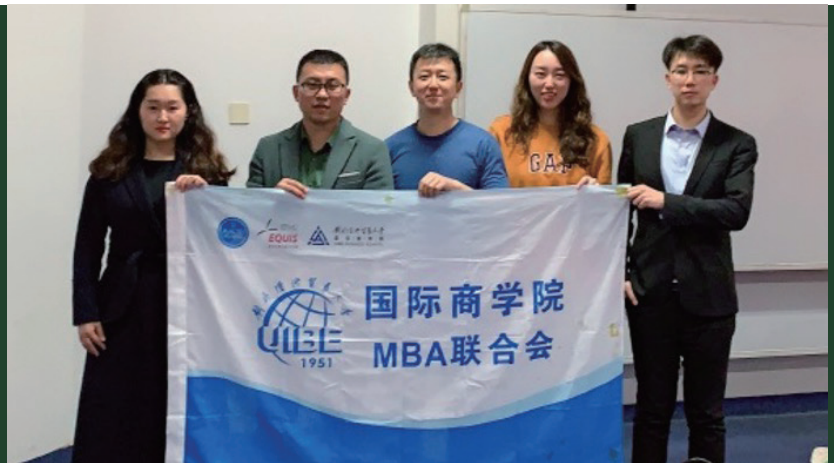

携手共进 博采众长

第二十一届MBA联合会主席团合影

素材：第二十一届MBA联合会

MBA俱乐部风采

作为未来的商业精英，MBA学生应具备一定的社交能力。为培养学生的社交技能，丰富学生的校园生活，增进各班同学的交流，MBA联合会引导学生根据兴趣爱好组建了丰富的社团组织，并定期举行活动。在读学生及校友们可以根据自己的兴趣参加各俱乐部的活动，通过活动扩展视野、陶冶性情、提高修养、拓展人脉。

创业与发展俱乐部

对外MBA创业与发展俱乐部是对外经济贸易大学MBA同学寻求创业经验、进行职业提升的平台，以讲座分享、资源对接和交流支持为三大要务。俱乐部帮助大家获得最新的政策和市场信息，助力大家搭建信息、经验交流的平台，优化个人职业发展路径，完善团队架构，互动资源整合，让每个同学找到志同道合的伙伴，在努力中有所收获。

在校生联络人：谭宝栋、陆天行、金振业

邮箱：93317484@qq.com

篮球俱乐部

对外MBA篮球俱乐部，是一个迸发我们激情和活力的学生组织。在这里，有能量、有汗水；有喜悦、有悲情；有爆发、有释放、有兄弟、有篮球。无论是MBA联盟篮球联赛，还是MBA学院新老生联赛，无论是规模宏大的院校间友谊赛，还是寥寥数人的3V3斗牛赛，唯一不变的，是每一颗热爱篮球、热爱运动的仍然年轻的心。

在校生联络人：路金龙、邢远，刘冬晓

邮箱：melo_lu@163.com

羽毛球俱乐部

对外MBA羽毛球俱乐部，不仅是给所有爱好羽毛球运动的同学、老师、校友提供一个锻炼身体、提高水平的平台，更是以球会友，增进友谊、共同进步、交流的平台，俱乐部，期待把对外MBA所有喜爱羽毛球运动的伙伴们集合起来，在运动中寻找快乐。

在校生联络人：朱冬吉、毛畅、刘世佳

邮箱：719199984@qq.com

亚沙俱乐部

对外MBA亚沙俱乐部，这是一群拥有共同目标的人组成的团队。他们用汗水、泪水，甚至是血水凝聚堆砌，拥有志在“沙鸥”奖杯的坚韧品质和不屈精神。亚沙赛，一项3天70公里沙漠越野的团体体验性竞技运动赛事，将工匠精神、运动员精神、战斗意志和团队合作完美融合。对外MBA外修其身，内炼心智，在历届亚沙赛中贸大获得诸多荣誉，我们相信，每一位沙友在人生旅途中能够做最好的自己，成就优秀的团队。

在校生联络人：张笑楠、李云涛

邮箱： dream_416@163.com

足球俱乐部

对外MBA足球俱乐部，曾经夺得MBA超级联赛冠军，新生杯足球联赛冠、亚军的傲人战绩，是北京地区商学院足球俱乐部中的一支劲旅。俱乐部积极参于北京地区商学院MBA超级联赛、京津冀地区商学院联赛等活动，为同学及校友提供运动交友、健身强体、放松身心、绿茵圆梦的大平台，期待大家一起在绿茵场上挥洒汗水、建立友谊、超越自我。

在校生联络人：杨思睿

邮箱：29059494@qq.com

素材：第二十一届MBA联合会副主席 曾庆妍

豪华落尽见真淳——我与UIBE

Part1 “求实叩问，见人见己”

2018年秋，从职业经理人转型为创业者已两年的我，心中有惑，得友感召，用回归校园的方式，给了人生一个重新定义的可能性。

入学前，我又有幸以招生大使的身份先行与惠园相识相知，受益颇多。

这个“见人见自己”的过程，在开学前，以一种友善的方式铺陈开来。

Part2 “博观约取，日新月异”

开学后，得惠园教授大牛们的授课解惑，重组认知。

尤其从职场回归校园，再听科学原理，与自我经验认知结合，获益良多 。坚持知识思想本身的有益性，这种有益性不在于它自身，而在于它对于我们人生经历中其他价值的丰富和提升。

每一节课都有收获，每一次交流都有思考：博观约取，日新月异。

如海明威所说：真正的高贵应是优于过去的自己。

Part3 "Stay Hungry，Stay Foolish"

世间万物，伟大与完整并行，卓越常常指向核心。

这个核心，就是大学。

感恩人生溯流而上，趋光而行，2018年做出最好的一个决定：走进惠新东街10号，用两年时间向外行走，向内认知。

今年初突如其来的疫情，像是给每个人的生活都按下了暂停键。面对变化与考验，希望我们依然能够怀揣能量与好奇心，以虚若怀谷的谦和去接纳知识、触碰真理、拥抱这个世界的光。

顺颂秋安。

2019级MBA半日制3班 张莹莹

于2020年4月供稿

我的“梦想+”——鲁汶大学交换心得

鲁汶大学是比利时排名第一，全世界综合排名前50的世界著名研究型大学。对我而言，这是一段难忘而有趣、充满新奇与挑战的留学生活，无论是学业还是生活都是人生宝贵的经历和体验。

鲁汶大学教学管理非常先进，校内网络各级系统发达，学校设有APP Quivr，可以查询校内信息非常方便。学生入学指南，选课，考试安排等均有专门讲座指引，校内讲座资源丰富；学生中心活动也是丰富多彩。种种教学管理和校园服务的人性化设计，提供了交换学子种种的便利，以便能快速融入校园生活。

此外，鲁汶大学的学生也非常刻苦和认真，有毅力，执着，表现欲望强烈，渴望被关注和认可，同时学习之外也会恣意放松玩耍，热爱交流，非常多元化。这些绝不是我们在国内常听到的欧洲都是快乐教育，不用刻苦读书之类，相反他们更认真更重视自我学习提升。个人认为，在课程设置和师资力量上，对外MBA课程一点也不逊色于鲁汶大学，甚至有些课程是优于国外大学的。

交换留学的尾声，祖国爆发疫情，我们时刻关注国内疫情变化也牵挂着家人朋友的健康，也感受到了海外华人留学生情牵祖国的拳拳赤子之心。同时，也更加理解“世界和平”“全世界命运共同体”的真正含义。

鲁汶的学习生活结束，但这是值得我用今后的人生来回味的一段时光。如果说考研读MBA实现了我心中一直以来的梦想，那么海外留学则是我的“梦想+”， 感谢母校UIBE，感谢国际商学院！

校友/2018级MBA半日制3班 吴小倩 于2020年4月供稿

开拓视野，加速成长
——MBA同学论坛有感

在MBA的课堂学习之外，通过参加论坛讲座等第二课堂活动来拓宽视野，是MBA学生中非常好的一个增值学习形式。12月19日，MBA校外导师、资深人力资源专家高峰老师在对外经贸大学开展MBA同学论坛活动，高老师结合自己的职业发展历程，与我们深入分享了职业规划的经验。

讲座中，高老师提到以下几点：一是明确目标，确定自己想要的职业发展状态，找到值得毕生投入的事业，这是找准职业规划思路的前提；二是保持竞争意识，时刻想到目前的发展状态是否能跑在同龄人前面；三是能力迁移，要找到过去经历与目标职业的相关性，培养自己成为拥有差异化能力的复合型人才；四是要坚持结构型思维，注重培养自己结构型地表达和剖析问题的方式，提升透过零散现象找到系统症结的能力。此外，高峰老师还给大家分享了很多求职技巧，受益匪浅。

感谢MBA联合会为同学们带来论坛讲座活动，既充分调动起了老师资源，也充实了同学们的第二课程生活，为大家开拓了职业发展视野，使我们对行业、管理实践中的前沿问题、热点问题等做更多了解和学习，期待联合会未来带来更多更优质的学业推进活动！

素材：2020级MBA半日制3班 谢豪

难走的都是上坡路 ，2021继续加油

2020级MBA英文班由30个小可爱组成，有年近不惑，也有青春小花；有精算注会才女，有物理金融学霸；有的就职互联网大厂，有的因为疫情赋闲在家；有公务员“老干部”，有创业副业大拿；有的屡试不第一朝如愿，有的曾经剑指清华。大家来到贸大，增值自己，体验人生，欢笑着，痛苦着，在老师们的指导中，在DDL的逼迫下，变成了更好的自己。

我们在会计课讨论包子如何成为资产，在英语课欣赏特朗普年轻时的颜，我们好奇某某老师是否名草有主，又在人力资源课堂上被提问到哑口无言。曾因为留在教室讨论小组作业到深夜，也自发组织过学习小组寻找吸血鬼。我们关心区域经合组织，也做着财富自由的美梦。

每天结束一天的工作，兴奋地背起书包走进贸大校园，穿过最爱的梧桐大道，听着耳边响起的音乐广播、看到路灯映衬下的校园建筑和金黄银杏叶，此情此景常常浪漫到惹人热泪盈眶。经历过生活的磨砺，倍感校园的纯净与美好！

在这来之不易的短暂学习生涯中，在英文班温暖的小集体中，有着强大的凝聚力和互帮互助的优良传统。班委会带领大家砥砺前行，每个人都努力的成长着，听学贯中西的教授们讲课、与各行各业优秀的同学们讨论案例、合作演讲，学习难懂的数据模型和编程命令；与新老沙友们一起冒着寒风在奥森奔跑训练，不断挑战自己的潜力；

对老师，是感激；对同学，是欣赏；对未来，是期待。第一个学期就这样，忙忙碌碌，紧张高效。要学习的还有太多太多，要体悟的还有太多太多，难走的都是上坡路，我们一路搀扶，定不负韶华！2021年，看好你哦！

素材：2020级MBA半日制英文班 王腊梅 李将

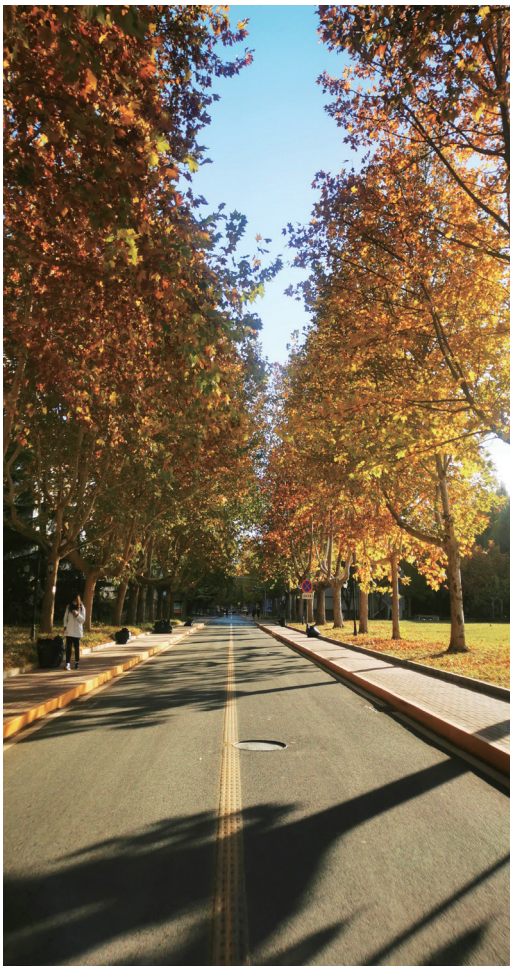

为内心而来，为改变而学

某日周末的清晨，匆匆忙忙走进学校西门，瞬间被大路两旁满眼的金黄愉悦，原来秋日的校园竟这般美好。追着秋风跑的黄叶，轻抚似的，一起带走了这两年蒙灰的心境。人到一定年纪总归是不能免俗，慢慢变得稍有些保守，看似无欲无求，但又总觉得那么不甘心，嘴上说着无所谓，内心却好像还有热情满满的小东西要跳出来想要跟世界争个高下，可却被什么拦住了。

想起参加考前“提面”的时候被问到“你为什么选择贸大？”，我答：“因为它是我心中的一个内心情结，十几年前的失之交臂，如今想再战东山，了却心愿。”也许是老天眷顾，也许是我的执着，在这个年纪，终竟也圆了这个梦。

集中上课的日子无暇想太多，只觉得每门课都上的津津有味，课堂上老师说的每一字都不愿落下，仿佛听到内心拼命汲取的声音，实在太享受这份美好。有些课让我对过去十几年工作进行了一个深刻的复盘，有些课又拓展了我的知识维度，原来我的学习能力没有弃我而去，被禁锢的只是自己的内心和眼界。更让我惊喜的是可爱的同学们，每个人的身体里都有着无与伦比的能量，给我无限温暖的集体感。

我突然明白，我其实不是为了那个“十几年前失之交臂的情结”而来，我是为了自己的内心而来，是为了让那个热情满满的小东西可以勇敢的跟世界再争高下而来。

珍惜贸大时光，一起加油。

素材：2020级MBA半日制2班 耿欣

贸大校园里的纯净与美好

每当忙碌的一天过后逛奔到校园这片净土：清风轻轻地拂过面庞，猫咪懒洋洋地趴在操场；广播里的歌声响起，树林里的喜鹊叽喳嬉戏；秋天的湖中央，还有美美的鸭鸭荡漾；而夜幕降临，帅气的鹦鹉回到自己的小窝休憩；天空中的星星，一闪一闪的继续着光明。这——是校园给我的初印象，纯净、美好！

已入职场的我们，见识了残酷的规则，比如面具、虚与委蛇、隐忍。清晨我们穿上盔甲，像一个战士一样为梦想拼搏奋进，日复一日的忙碌。而贸大汇集了充满智慧的名师，无私地让我们的思想革新：如何做决策？如何managing up？如何做自己？知识传递着，一幕幕或是案例实战或是pre亲身感受或是课堂激烈讨论。开始慢慢走近智慧殿堂的我们，如黄河入海口那片水域的小鱼儿，欣喜若狂，一半是黄河一半是海洋，一半是职场一半是课堂。是的，我们惊喜着用力的成长！

徐志摩说：“诗人也是一种痴鸟，他把他的柔软的心窝紧抵着蔷薇的花刺。”喜欢文字的人太深情，因此我们习惯了武装自己、淡交如水。一学期不长不短，而可爱善良的同学仍然在我们的心底留下了深深的印记。某天，你是否会想起为你每晚带饭的他；某天，你是否会想起为你俯身修电脑的他；某天，你是否会想起一起找资料、写作业的他和她。时间煮暖了我们的回忆，让我们好好珍惜，这有着蔷薇花墙的贸大校园！

素材：2020级MBA英文班 武丽丽

难忘MBA学习生活，祝福对外MBA

备考的日子彷佛还在昨日，而MBA的课程已经结束了。

就读MBA，最大的收获就是认识了优秀的同学老师们。贸大优秀的老师们，于我而言，更是模范般的存在，每一位老师的经历能力都让我折服。其次，这样一个学习的机会与平台开阔了我的视野与提升了我的思维能力。无论是课程设置本身涉及的专业知识，还是同学老师们的各个行业的阅历分享，于我何言都是一笔宝贵的财富。

从第一节课起，就感受到了很多同学的优秀与格局，是我学习的典范，也是激励着我不断向上的一个动力。

而丰富多彩的活动与方式多样的学习渠道也是非常可贵的资源。比如极大增强同学们之间凝聚力的亚沙活动，各种校外导师活动等都是很好的学习成长机会。

总之，在贸大这一段学习经历毋庸置疑将会是我人生中的一段宝贵经历与重要财富。希望对外MBA能越来越好，继续为社会培养出更多的国际精英。

素材：2019级MBA英文班 唐艳

白　帆

曾庆妍

褚艺哲

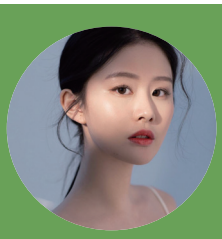
何妙言

李梦迪

李　申

陆天行

吕钦浩

孟凡宝

裴胜男

2020级MBA
招生大使风采展示

排名不分先后

彭　倩

汤博文

汪振梓

王　菲

王　刚

王红蕊

王　杰

王　菁

王　亮

王　茜

王星炜

王艳艳

吴　薇

许旻罡

张大伟

张冬晨

张佳麒

张梦月

张　琦

朱冬吉

朱啸宇

白帆|非全日制国际MBA项目(英文) 男生团长
Fan，男，航空货运行业。
标签：非盲目乐观主义者、以色列基布兹农庄志愿者
爱好&特长：旅游扫街、语言

褚艺哲｜全日制国际MBA项目
Ariel，女，保险行业。
标签：组织协调小能手、主持辩论小达人、美食分享小博主、文宣推广小天才、乐于奉献小标兵
爱好&特长：二胡、辩论、主持、唱歌、狼人杀

何妙言｜非全日制国际MBA项目（英文）
Cleo，女，影视传媒行业。
标签：影视传媒、主持、仙女
爱好&特长：英语、表演、古筝、古典舞、茶道

李梦迪｜非全日制MBA项目（中文）
Mandy，女，银行行业。
标签：天选之人、运动小达人、突击考证小能手、对工作生活吃喝三认真
爱好&特长：跑步、滑雪、健身、羽毛球、钢琴、看展、烘焙

李申 ｜非全日制MBA项目（中文）
Ben，男，工程物流行业。
标签：象棋高手、心算达人、擅长逻辑推理
爱好&特长：数学，象棋，乒乓球，羽毛球，跑步

陆天行｜非全日制MBA项目（中文）
Tianxing Lu，男，金融行业。
标签：上不知天文、下不晓地理，平平凡凡！
爱好&特长：篮球、跑步

吕钦浩｜非全日制MBA项目（中文）
Tolia，男，医药卫生行业。
标签：文艺小青年
爱好&特长：俄语、散文诗

孟凡宝｜非全日制国际MBA项目（英文）
Simon，男，特种车行业。
标签：贸大回炉君，健康生活，从贸大开始。
爱好&特长：音乐、围棋

裴胜男｜非全日制MBA项目（中文）
Penelope，女，保险行业。
标签：跑步达人，考证小能手，终身学习者
爱好&特长：跑步，跳绳，语言

彭倩｜非全日制国际MBA项目（英文）
Cecilia，女，环保行业。
标签：好奇喵~对一切未知的东西都充满着好奇
爱好&特长：钢琴，唱歌，网球，乒乓，羽毛球

汤博文 | 非全日制MBA项目（中文）
Kony，男，石油行业。
标签：健身圈儿里的纪实摄影人、人参属性
爱好&特长：早睡早起、长跑、拍照

汪振梓 | 非全日制MBA项目（中文）
Alvin，男，金融行业。
标签：创业者、弄潮儿、运动达人。人生信条：今天很残酷，明天更残酷，后天会美好！
爱好&特长：足球、健身、网球、街舞、皮划艇、日语

王菲 | 非全日制MBA项目（中文）
Fei，女，汽车行业。
标签：语言爱好者、旅游发烧友、细节控、打卡控、极简主义者、贸大土著
爱好&特长：外语、游泳、旅游、探索和学习新鲜事物

王刚 | 非全日制MBA项目（中文）
Ace，男，IT大数据行业。
标签：用心才能成功
爱好&特长：台球

王红蕊 | 非全日制国际MBA项目（英文）
Emma，女，政府行业。
标签：探索与发现的心
爱好&特长：语言、长跑

王杰 | 全日制国际MBA项目
Jay，男，建筑行业。
标签：非洲难民、求生大师、小强人设。建筑、餐饮、教育行业略知一二。投资基金、炒外汇颇有心得。
爱好&特长：钓鱼、散步、静思

王菁 | 非全日制MBA项目（中文）
Odile，女，数字化营销行业。
标签：文字工作者
爱好&特长：法语

王亮 | 非全日制MBA项目（中文）
Robinson，男，国际贸易/汽车行业。
标签：国际营销、海外金融、投资、坚韧不拔。
爱好&特长：足球、自行车

王茜 | 非全日制MBA项目（中文）
Lorna，女，互联网行业。
标签：旅游梦想家、音频剪辑初学者
爱好&特长：跑步、创意

王星炜 | 非全日制MBA项目（中文）
Stella，女，出版行业。
标签：慢热型选手
爱好&特长：手风琴，羽毛球，慢跑5km

王艳艳 | 非全日制MBA项目（中文）
Myra，女，互联网二手车行业。
标签：人称长腿艳，人群中一眼望去最容被发现的高妹~
爱好&特长：羽毛球

吴薇 | 非全日制MBA项目（中文）
Ivy，女，医药行业。
标签：办会小能手，精通网络会议软件
爱好&特长：电子琴

许旻罡 | 非全日制MBA项目（中文）
Mingang Xu，男，医疗器械行业。
标签：上知天文下晓地理，兴趣广泛。联考成绩不错，有可能是学霸！
爱好&特长：篮球

曾庆妍 | 全日制国际MBA项目 女生团长
Flora，女，传媒行业。
标签：HR、爱吃西红柿、自然卷，蓬松的头发，也可以穿淡黄的长裙。
爱好&特长：设计、新媒体运营、活动组织

张大伟 | 全日制国际MBA项目
David，男，教育行业。
标签：数学天才，我就是我，是颜色不一样的小伙儿。
爱好&特长：收集表情包、散发魅力

张冬晨 | 非全日制国际MBA项目（英文）
Thermos，男，公共服务行业。
标签：比较友善
爱好&特长：全民健身类运动

张佳麒 | 非全日制MBA项目（中文）
Adam，男，建材行业。
标签：策划、摄影、能折腾
爱好&特长：爱摄影、能运动、准备逛遍地球的宅男

张梦月 | 非全日制MBA项目（中文）
Carina，女，互联网行业。
标签：佛系健身小姐姐（勤奋一周佛系一个月）、运动爱好者、大大咧咧浪漫主义小吃货
爱好&特长：唱歌、跑步、法语、游泳、旅游

张琦 | 非全日制MBA项目（中文）
Jennifer，女，咨询行业。
标签：健身小达人、吃货
爱好&特长：绘画

朱冬吉 | 非全日制MBA项目（中文）
Hunter，男，金融行业。
标签：热情，有耐心，大众点评爱好者，羽毛球、跑步爱好者。
爱好&特长：羽毛球、跑步

朱啸宇 | 非全日制MBA项目（中文）
Clark，男，教育行业。
标签：摄影爱好者、皇马球迷、爱策划爱编导、热爱舞台
爱好&特长：羽毛球、足球、街舞、摄影

2020级招生大使助您乘风破浪，携手贸大启航！

素材：2020级MBA招生大使团队

UIBE-future-oriented

UIBE
1951
對外經濟貿易大學
University of International Business and Economics

OPEN

对外·对未来

培养全球化的高素质经营管理人才！

权威认证与排名

1982年，开创国内管理学界引进西方教育体系、原版教材和全英文授课之先河。

1988年，得到美国同类大学MBA资格认可承认。

1993年，成为全国第二批次MBA试点院校(第一批9所，第二批17所)并开始招收工商管理专业硕士研究生。

2002年，成为全国首批获准开办EMBA的30所试点院校之一。

2014年，《福布斯》杂志“中国最具价值在职MBA项目”排名，位列前十名。

2014年，学院通过EQUIS（欧洲质量发展认证体系）国际认证。

2016年，学院通过AACSB（国际精英商学院协会）国际认证。

2017年，学院通过教育部评估中心首批(家)会计专业认证、中俄首家工商管理专业认证和中俄首家财务管理专业认证。

2017年，学院通过CAMEA（国内工商管理教育质量保障体系）、AMBA（英国工商管理硕士协会）教育认证。

2017年，《经理人》杂志两年一度的“中国最佳EMBA排行榜”中， EMBA项目位列第八名。

2018年，学院工商管理一级学科在全国第四轮学科评估结果为A，位列全国前2%-5%。

2018年，工商管理硕士(MBA)在全国首次专业学位水平评估中获评A-，位列全国前7%-15%。

2020年，学院工商管理学科在“软科世界一流学科排名”中位列全国第六。

国际商学院正日益成为“最懂中国的商学院”和“最懂世界的商学院”。

依托于最具价值商学院的平台，我校MBA项目一流的教育品质得到了社会大众和媒体机构的高度关注，在各项评比排名中均名列前茅，成绩斐然，荣膺“中国最具价值MBA”、“中国最佳MBA”、“中国最具影响力MBA”等称号。

- **开设六个子项目：全日制国际MBA项目、（非全日制）国际MBA项目（英文）、（非全日制）MBA项目（中文）、（非全日制）EMBA项目、（非全日制）创新创业MBA实验班、（非全日制）智慧投资大数据MBA实验班**
- **“国际企业管理”、“财会与金融”两大专业方向**
- **“双拼”入学奖学金套餐发放：提前批次招生奖学金+联考普惠奖学金**
- **全面覆盖的国际交流交换机会，世界名牌大学师资暑期学校授课**

欢迎报考对外经济贸易大学MBA项目

地址：北京市朝阳区惠新东街10号对外经济贸易大学宁远楼812、816室

电话：010-64494150/4376　　邮箱：mba@uibe.edu.cn

网址：http://mba.uibe.edu.cn (MBA中心)　　官方微信公众号：对外经贸大学MBA

封闭 OPEN 创新创业 MBA实验班

我们的目标

创新创业 MBA 实验班致力于培养适应开放型经济建设的拔尖创新创业人才。

具体培养目标为：

- 具有创新能力和创业精神
- 具有广阔视野和敏锐洞察力
- 具有商科理论基础知识和专业技能，具有卓越的软技能
- 具有机会把握和资源整合能力
- 具有把握全局的战略能力、决策能力和领导能力
- 具有良好的商业道德和社会责任感

我们的特色

- 完整的商科教育体系，良好的资源整合平台，助力创新创业实践落地
- 聚焦“创新思维与创业方法”、“创业实力提升”、“创业实践”模块化课程
- 一流的师资团队，“本专业优秀师资 + 创业型企业师资 + 跨学科师资”三维一体
- 经验丰富的创业校外导师团队，提供全方位创业实战指导
- 提供国内创新创业访学机会，把握中国企业发展脉搏
- 提供海外创新创业访学机会，拓展国际化视野

项目设置

创新创业 MBA 实验班

培养目标	培养适应开放型经济建设的拔尖创新人才
定　　位	高扬创新精神，强化创业意识和创新创业能力，实现学创双赢
对　　象	■ 有创新意识、创新潜力并具备一定创新能力的考生 ■ 正在创业或准备创业并具备一定创业素质的考生
学习方式	■ 2 年学制 ■ 中文课程为主，可选部分英文课程 ■ 在职不脱产，利用业余时间学习
颁发证书	国家教育部认可的对外经济贸易大学硕士研究生学历证书、 对外经济贸易大学工商管理硕士学位证书

UIBE
对外，对未来
培养适应开放型经济建设的拔尖创新创业人才

对外 MBA

对外·对未来 Http://mba.uibe.edu.cn

对外经济贸易大学国际商学院MBA中心

地址：北京市朝阳区惠新东街10号对外经济贸易大学宁远楼816室 / 812室

电话：010-64494150 / 2264

邮箱：mba@uibe.edu.cn

网址：http://mba.uibe.edu.cn/

官方微信：对外经贸大学MBA

UIBE BUSINESS SCHOOL